

Senhores Pais, este documento tem como objetivos nortear nossa ação parceira neste ano, bem como orientá-los quanto ao funcionamento das atividades do Colégio SEPP no Integral.

Desde 2014 o Colégio SEPP compartilha com nossas famílias o desejo de oferecer um trabalho diferenciado no horário inverso do ensino regular. Em meio a uma área verde privilegiada e um ambiente aconchegante e privativo, promovemos às crianças atendidas no Integral diversas atividades estimuladoras ao convívio e ao aprendizado de diversas habilidades, além de atendê-los em suas necessidades individuais.

Nosso intuito é que nossa parceria seja positiva durante todo o ano. Sejam muito bem-vindos!

EQUIPE COLÉGIO SEPP

- Direção: Eloisa Turci Ribeiro e Diêgo Coimbra dos Santos
- Diretora Substituta: Maria América Priante Barbosa
- Coordenadora Pedagógica: Paula Alves Bicudo Aoki
- Nutricionista: Jéssoli Almeri
- Merendeiras: Rosilda Barros, Cícera Santana, Joelma Leite e Maria Zélia Bispo
- Recepção: Marina Barbancho dos Santos e Natália Jame de Pontes
- Coordenadora de Relacionamento: Débora Santos
- Limpeza: Elisângela Aparecida da Silva
- Portaria: NETSEG
- Assessoria Pedagógica:
 - Cassandra Boutros
 - Adriana Bertucci
 - Selma Monteiro

EQUIPE DO INTEGRAL



- Professora: Márcia Cristina Gonçalves
- Auxiliares: Fabiana Conejo e Andressa Carvalho
- Auxiliar geral: Maria Lamin
- Professora de Música: Cristiane Celly Teixeira de Almeida
- Professor de Judô: Antonio Roberto Coimbra

POSSÍVEIS ALTERAÇÕES NOS DADOS PESSOAIS

Para maior segurança, pedimos a vocês, pais, que sempre comuniquem a secretaria quando:

- Houver mudança de número de celular, telefone e endereço;
- Alguma pessoa diferente daquelas autorizadas na listagem oficial de matrícula precise retirar a criança na saída do colégio. Para a segurança de sua criança, não faremos a liberação sem comunicação prévia.
- A criança tenha alguma restrição alimentar ou cuidado quanto à saúde no decorrer do ano.

HORÁRIOS DO INTEGRAL

Turma da Manhã (para crianças que frequentam o período de aula regular à tarde)

- Entrada no Integral: 7h30
- Café da Manhã: 8h30
- Almoço: 11h30
- Banho: período entre 10h50 e 11h30
- Repouso: período entre 12h15 e 13h20
- Saída no Integral: 13h25 para as crianças do Infantil e 12h55 para as crianças do Fund.

Turma da Tarde (para crianças que frequentam o período de aula regular de manhã)

- Entrada no Integral: 11h50
 - Almoço: 12h
 - Café da Tarde: 15h
 - Banho: período entre 16h40 e 17h20
 - Repouso: período entre 14h e 15h
 - Saída no Integral: até 18h
- Poderá haver possíveis adequações nos horários, conforme as atividades previstas.

Observações sobre os horários e procedimentos de entrada/saída

- Pedimos que sejam pontuais tanto na entrada quanto na saída, respeitando os horários de funcionamento do colégio (7h30 às 18h).
- Evitem os atrasos na chegada, pois a rotina da criança no colégio é muito prejudicada, já que algumas atividades ou rotinas que já tenham ocorrido não poderão ser repetidas.
- Na saída, para maior organização, pedimos que busquem seus filhos no próprio espaço do Integral.
- **O portão e estacionamento da parte superior do colégio são de uso exclusivo dos colaboradores e transportes escolares, sendo liberado para os pais apenas nos eventos. Não é permitido o uso dessa portaria na entrada e saída do dia a dia.**

ATENDIMENTO AOS PAIS

Funcionamento da Secretaria

- Unidade I - das 7h às 17h30
- Unidade II - das 7h às 18h

Atendimento pela Equipe de Coordenação e professores

- Nossa coordenadora está sempre à disposição para atendê-los. Visando a qualidade deste serviço, solicitamos que sempre agendem um horário previamente.
- Os professores do integral atenderão os pais apenas com horário marcado a fim de não prejudicar o andamento do trabalho com os alunos. **Contamos com sua colaboração evitando as conversas prolongadas com a professora na porta da sala de aula.**

OFICINAS

O Período Integral do nosso colégio foi concebido para oferecer às crianças uma diversidade de atividades, vivências e explorações com o intuito de ampliar sua visão de mundo e promover o desenvolvimento de suas habilidades. Tudo isso com propostas prazerosas, planejadas e organizadas. Neste ano ofereceremos as seguintes oficinas:

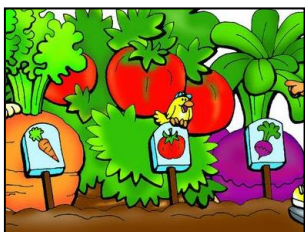

- **Horta:** Dispomos de uma horta para que as crianças possam ter um contato direto com a natureza, acompanhando e observando todo o processo do crescimento dos vegetais, desde o plantio à colheita.

- **Artes Plásticas:** As atividades de Arte oferecidas nas Oficinas do Integral contribuem para a ampliação do repertório artístico, imagético e cultural da criança por meio de atividades que explorem suas sensações e expressividade, utilizando diversidade de materiais, procedimentos e técnicas.

- **Culinária:** Orientados por nossa nutricionista e educadoras, as crianças participam de um momento semanal em que literalmente “colocam a mão na massa”. Nessa oficina, onde realizam receitas deliciosas, estimulamos a autonomia, a ampliação do repertório alimentar, noções de medidas e higiene alimentar, o prazer na alimentação saudável bem como o reconhecimento dos benefícios e funções dos alimentos.



- **Contação de Histórias:** Diariamente nossas crianças contam com esse momento mágico. Utilizando técnicas diferenciadas como histórias narradas, ouvidas, fantoches, aventais de histórias e outras, as educadoras buscam ampliar o repertório dos nossos pequenos por meio da leitura de diversos gêneros textuais, além de exercitar sua imaginação e ampliar seu conhecimento de mundo.

- **Musicalização:** Esta atividade visa tornar a criança sensível e receptiva aos diferentes sons dos ambientes e das músicas diversas, promovendo o seu contato com o mundo musical. Nessa oficina ampliamos as experiências no campo do ritmo, audição e expressão corporal, além de proporcionar aos alunos o contato com diferentes gêneros musicais.

- **Judô:** Uma vez por semana os alunos têm aula de Judô com o professor Coimbra, visando desenvolver a Educação Corporal, por meio de atividades que envolvem equilíbrio, manipulação, locomoção, regras de convivência e relação entre o ganhar e o perder.

TAREFAS ESCOLARES NO INTEGRAL

No Integral há um momento reservado para que as crianças possam efetuar suas tarefas das aulas do período regular, sob a orientação das educadoras.

No entanto, quando as tarefas incluírem pesquisas ou necessitarem da família (para uma entrevista, por exemplo) orientamos que sejam executadas em casa, com a família.

MATERIAL

Para organizar a rotina do dia, solicitamos que mantenham na bolsa das crianças **diariamente**:

- Fraldas descartáveis e lençinho umedecido (caso necessário);
- Mamadeira com leite e/ou Copinho para suco com tampa (caso necessário). Estes serão enviados diariamente para higienização em casa;
- 1 pente ou escova de cabelos;
- 1 sacolinha plástica para colocar a roupa suja;
- 1 par de chinelos;
- 2 trocas de roupas (incluindo cueca e calcinha) para uso após o banho.
- Pedimos que as crianças que frequentam o Integral no período da manhã mantenham na mochila o uniforme, o qual será colocado após o banho para então irem para a aula no ensino regular.

Solicitamos que tragam na bolsa das crianças **toda segunda feira**:

- 1 jogo de roupa de cama (que ficará no colégio durante a semana, sendo enviada para casa toda sexta-feira para higienização, devendo retornar na semana seguinte);
- 1 toalha de banho (que ficará no colégio durante a semana, sendo enviada para casa toda sexta-feira para higienização, devendo retornar na semana seguinte);
- 1 travesseiro (que ficará no colégio durante o ano, sendo enviado para casa no final do ano letivo);
- 1 cobertor pequeno (no período do frio);
- Xampu, condicionador e sabonete líquido, caso a criança tome banho na escola (que ficará na escola e quando necessário será solicitado o reenvio).
- 1 escova dental (que ficará na escola e quando necessário será solicitada a troca). **Para melhor higienização pedimos que seja enviada uma escova plástica não emborrachada.**

** Obs. Os alunos do período semi-integral não têm em sua rotina o momento do banho diário, contudo, pedimos que enviem também a toalha e demais itens de higiene pessoal para qualquer eventualidade.*

- Nas sextas-feiras a criança pode trazer algum brinquedo que possa socializar com os colegas nos momentos de brincadeiras.
- **Não estimulamos o uso de brinquedos que incitem a violência como espadas e armas. Pedimos não trazer brinquedos eletrônicos.**

UNIFORME

- O uso do uniforme é obrigatório no período regular de aula.
- No período em que a criança está no Integral não existe a obrigatoriedade do uso do uniforme.
- **Pedimos aos pais que coloquem nome em todas as peças de roupa e pertences das crianças.**



AGENDA ESPECÍFICA

- O Integral do Colégio SEPP adota o uso de uma agenda específica para a comunicação entre nós e vocês, pais, a respeito dos hábitos e costumes de seus filhos enquanto permanecem conosco.
- Nesta agenda específica anotamos diariamente observações sobre alimentação, medicação, evacuação, banho e sono das crianças, permitindo-lhes acompanhar a rotina do seu filho.
- **Utilizem a agenda específica apenas para a comunicação com as educadoras do Período Integral e a outra agenda (caderno de capa dura solicitado na lista de materiais) para comunicar-se com a professora do Período Regular;**
- Mensalmente é anexado à agenda o cardápio de almoço e café da manhã/tarde do Integral. Pedimos que acompanhem o cardápio, comunicando as educadoras caso haja algum tipo de restrição na alimentação do seu filho.
- Semanalmente é anexada na agenda a rotina de atividades pedagógicas realizadas com as crianças do Integral.

MEDICAÇÃO

- É procedimento do colégio, em casos de febre alta ou incidentes ocorridos no ambiente escolar, sempre contatar as famílias antes de quaisquer providências.
- Por medida de segurança, em caso de medicações específicas, o remédio só será administrado com a apresentação da receita médica.
- Pedimos que anotem na agenda de seu filho o horário e a quantidade do remédio a ser dado, pois a escola não poderá medicar sem a autorização dos pais.

ALIMENTAÇÃO

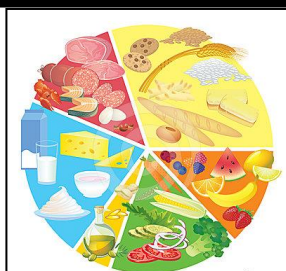

O café da manhã/tarde é composto sempre por alimentos como pão, bolacha, bolos caseiros, pão de queijo, iogurte, leite, achocolatado, frutas da época (sempre duas opções por refeição) e sucos naturais.

O cardápio do almoço também é elaborado por nossa nutricionista sendo planejado e balanceado de modo a atender às necessidades nutricionais das crianças desta faixa etária, oferecendo uma grande variedade de alimentos. No almoço também oferecemos suco natural e sobremesa. Toda a alimentação, inclusive o almoço, é feita no próprio colégio, garantindo que tudo seja sempre fresquinho.

